

UNIUNEA EUROPEANĂ



FONDUL EUROPEAN
PENTRU DEZVOLTARE REGIONALĂ



GUVERNUL ROMÂNIEI

MINISTERUL DEZVOLTĂRII REGIONALE
ȘI ADMINISTRAȚIEI PUBLICE



AGENȚIA pentru
DEZVOLTARE
REGIONALĂ
CENTRU



Instrumente Structurale
2007-2013

Informații privind Programele Operaționale 2014 - 2020

- Programul Operațional Infrastructură Mare
- Programul Operațional Competitivitate
- Programul Operațional Capital Uman



Inițiativă locală. Dezvoltare regională.

Programul Operațional Infrastructură Mare 2014-2020

POIM 2014-2020

- iulie 2014 - Autoritatea de Management pentru POIM din cadrul Ministerului Fondurilor Europene a publicat prima versiune a „**Programului Operațional Infrastructură Mare 2014-2020**”.
- decembrie 2014 - a fost publicată o nouă versiune a programului, transmisă Comisiei Europene.
- **Alocare financiară:** 9,42 mld. euro (din care 2,48 mld euro. FEDR și 6,93 mld. euro FC)
- **Obiective tematice:**
 - Promovarea unor sisteme de transport durabile și eliminarea blocajelor din cadrul infrastructurilor rețelelor majore
 - Protecția mediului și promovarea utilizării eficiente a resurselor
 - Promovarea adaptării la schimbările climatice, a prevenirii și a gestionării riscurilor
 - Sprijinirea tranziției către o economie cu emisii scăzute de carbon în toate sectoarele

POIM 2014-2020

cuprinde **8 Axe Prioritare**:

➤ **Obiectiv tematic - Transport**

- *AP1 - Îmbunătățirea mobilității prin dezvoltarea rețelei TEN-T și a metroului*
- *AP2 - Dezvoltarea unui sistem de transport multimodal, de calitate, durabil și eficient*

➤ **Obiectiv tematic - Mediu și schimbări climatice**

- *AP3 - Dezvoltarea infrastructurii de mediu în condiții de management eficient al resurselor*
- *AP4 - Protecția mediului prin măsuri de conservare a biodiversității, monitorizarea calității aerului și decontaminare a siturilor poluate istoric*
- *AP5 - Promovarea adaptării la schimbările climatice, prevenirea și gestionarea riscurilor*

➤ **Obiectiv tematic - Energie curată și eficiența energetică**

- *AP6 - Promovarea energiei curate și eficienței energetice în vederea susținerii unei economii cu emisii scăzute de carbon*
- *AP7 - Creșterea eficienței centralizat de termoficare în orașele selectate energetice la nivelul sistemului*
- *AP8 - Sisteme inteligente și sustenabile de transport al energiei electrice și gazelor naturale*

OT: Transport

- **AP 1: Îmbunătățirea mobilității prin dezvoltarea rețelei TEN-T și a metroului (Buget total: 4,54 mld. euro)**
 - ❖ Dezvoltarea și modernizarea infrastructurii rutiere (autostrăzi, drumuri express, drumuri naționale), feroviare și navale pe rețeaua TEN-T.
- **AP 2: Dezvoltarea unui sistem de transport multimodal, de calitate, durabil și eficient (Buget total: 2,30 mld. euro)**
 - ❖ Stimularea mobilității regionale prin conectarea nodurilor secundare și terțiare la infrastructura TEN-T, inclusiv a nodurilor modale (autostrăzi, drumuri express, drumuri naționale, infrastructură feroviară, portuară și aeroportuară), infrastructură modernizată la punctele de frontieră
 - ❖ *Programul Operațional Infrastructură Mare asigură dezvoltarea rețelei TEN-T centrale și globale la care se racordează drumurile județene și locale care se finanțează prin POR sau PNDR*
 - ❖ *Proiectele finanțate sunt cele prioritizate după testarea în cadrul Modelului Național de Transport dezvoltat în Master Planul General de Transport, însă se va finanța și faza a II-a a proiectelor POS T acceptate de CE.*



HARTA PROIECTELOR RUTIERE DIN MASTER PLANUL GENERAL DE TRANSPORT

Nr.	Denumirea proiect	Lungimea (km)	Cost estimat (mil. EUR)
1	Autostrăzi (A) + VO	1301	14,006
2	Drumuri Expres (DX) + VO	1878	10,174
3	Drumuri Trans-Regio	2854	1,470.1
4	Drumuri Euro-Trans	298	163.1
5	Variante de ocolire	176	666.5
TOTAL GENERAL		6502	26,480

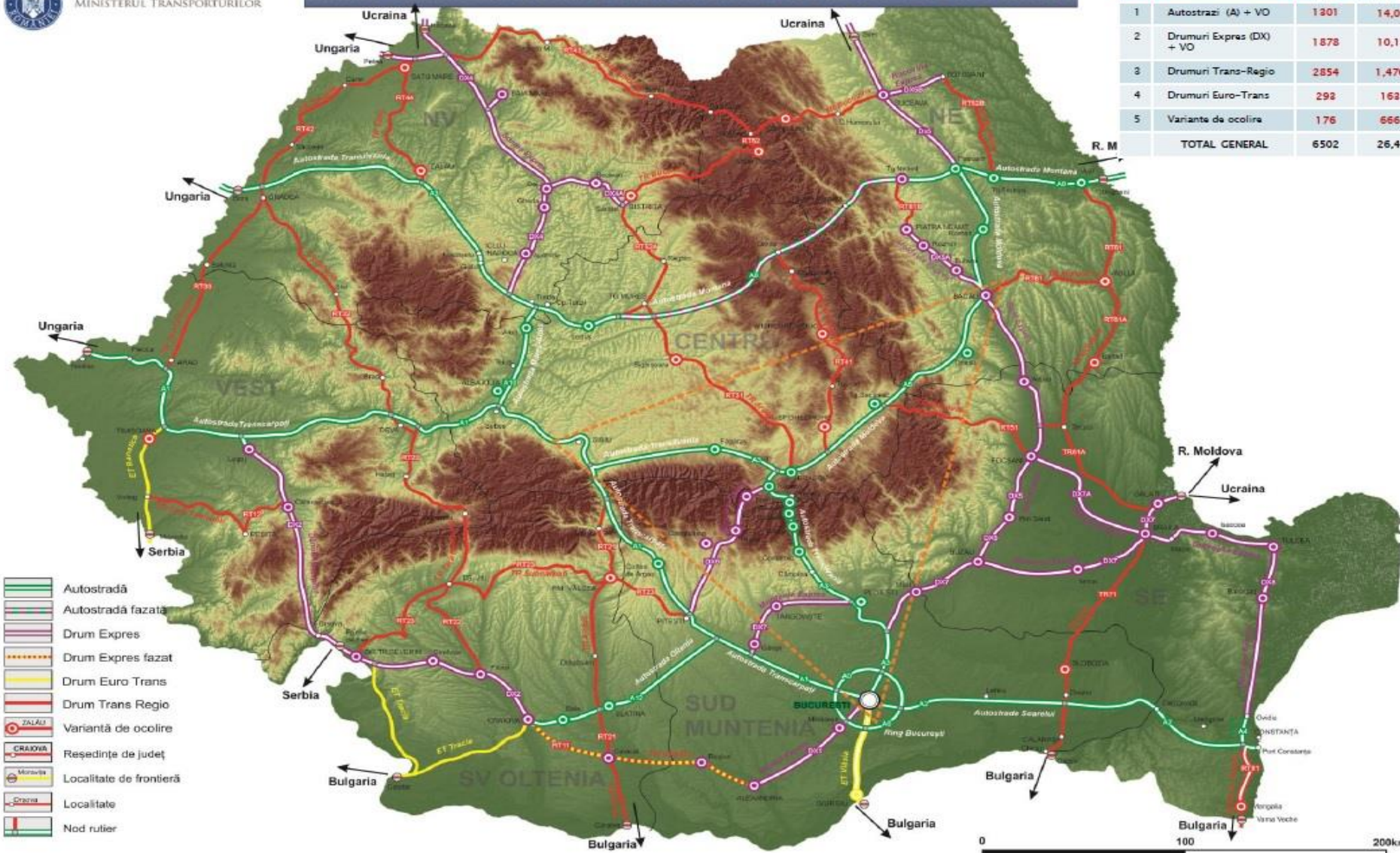

- Autostradă
- Autostradă fazată
- Drum Expres
- Drum Expres fazat
- Drum Euro Trans
- Drum Trans Regio
- Variantă de ocolire
- Reședințe de județ
- Localitate de frontieră
- Localitate
- Nod rutier

0 100 200km

OT: Transport

Principali beneficiari eligibili:

- **Administratorii de infrastructură rutieră, feroviară, navală, portuară, aeroportuară și de metrou**
- **Alți potențiali beneficiari în afara administratorilor de infrastructură**
 - ❖ Autorități ale administrației publice centrale cu atribuții în gestionarea birourilor vamale
 - ❖ Instituții responsabile cu reforma structurală în domeniul de transport
- **Autorități publice locale**
 - Centrele intermodale (validate de MPGT): autorități publice locale, Ministerul Transporturilor, unitățile din coordonarea sau sub autoritatea MT. *Operarea infrastructurii intermodale poate fi concesionată mediului privat*
 - Siguranța rutieră: *Autoritățile publice locale care gestionează infrastructura din interiorul localităților, infrastructura rutieră de tip drum național care face legături interurbane*

OT: Mediu și schimbări climatice

- **AP 3: Dezvoltarea infrastructurii de mediu în condiții de management eficient al resurselor (Buget total: 3,40 mld. euro)**
 - ❖ Investiții în sectoarele deșeurii și apă pentru a îndeplini cerințele acquis-ului de mediu al Uniunii și pentru a răspunde nevoilor identificate de statele membre pentru investiții suplimentare acestor cerințe
- **AP 4: Protecția mediului prin măsuri de conservare a biodiversității, monitorizarea calității aerului și decontaminare a siturilor poluate istoric (Buget total: 0,50 mld. euro)**
 - ❖ Protejarea și refacerea biodiversității și a solurilor, acțiuni destinate îmbunătățirii mediului urban, revitalizării orașelor, regenerării și decontaminării terenurilor industriale dezafectate
- **AP 5: Promovarea adaptării la schimbările climatice, prevenirea și gestionarea riscurilor (Buget total: 0,56 mld. euro)**
 - ❖ Măsuri non-structurale, orientate spre combaterea riscurilor generate de schimbările climatice (în special inundații și secetă), completate prin proiecte de infrastructură; investiții pentru reducerea eroziunii costiere pe malul Marii Negre, dar și pentru dezvoltarea capacității de răspuns în situații de urgență a serviciilor profesionale și voluntare

OT: Mediu și schimbări climatice

Principali beneficiari eligibili:

➤ **Autoritățile publice locale**

- ❖ Dezvoltarea sistemelor de management integrat în sectoarele deșeurii și apă (AP 3)
- ❖ Măsuri de protejare a biodiversității, acolo unde APL-urile sau structuri din subordine au calitatea de custozi sau administratori de arii protejate/situri Natura 2000 (AP 4)
- ❖ Decontaminarea siturilor poluate istoric (AP 4)

➤ **Alți beneficiari de la nivel local/ ONG-uri**

- ❖ Operatorii regionali de apă
- ❖ ONG-urile care au calitatea de custozi sau administratori de arii protejate/situri Natura 2000

➤ **Autoritățile publice locale**

- Administrația Națională „Apele romane”, autorități responsabile cu monitorizarea și avertizarea situațiilor meteorologice și cu managementul situațiilor de criză

OT: Energie curată și eficiență energetică

- **AP 6: Promovarea energiei curate și eficienței energetice în vederea susținerii unei economii cu emisii scăzute de carbon (Buget total: 0,23 mld. euro)**
 - ❖ Realizarea și modernizarea capacităților de producție a energiei electrice și termice în centrale pe biomasă și a energiei termice în centrale geotermale, dezvoltarea și implementarea unor sisteme de distribuție inteligente care funcționează la niveluri de tensiune joasă și medie, promovarea utilizării cogenerării cu randament ridicat a energiei termice și a energiei electrice
- **AP 7: Creșterea eficienței energetice la nivelul sistemului centralizat de termoficare în orașele selectate (Buget total: 0,29 mld. euro)**
 - ❖ Sprijinirea eficienței energetice, a gestionării inteligente a energiei și a utilizării energiei din surse regenerabile în infrastructurile publice
- **AP 8: Sisteme inteligente și sustenabile de transport al energiei electrice și gazelor naturale (Buget total: 0,05 mld. euro)**
 - ❖ Realizarea și modernizarea rețelelor electrice de transport, dezvoltarea și modernizarea Sistemului Național de Transport Gaze Naturale

OT: Energie curată și eficiență energetică

Principalii beneficiari eligibili:

➤ **Autoritățile publice locale**

- ❖ Realizarea și modernizarea capacităților de producție de energie electrică și / sau termică din RES (geotermal, biomasă/biogaz) (AP 6)

➤ **Mediul privat**

- ❖ Realizarea și modernizarea capacităților de producție de energie electrică și / sau termică din RES (AP 6)
- ❖ Rețele de distribuție pentru energia electrică de tip RES (distribuitorii de energie electrică)
- ❖ Centrale de cogenerare pentru consum propriu, de către societăți comerciale din sectorul industrial (AP 6)

➤ **Alți potențiali beneficiari**

- ❖ Electrica și Transgaz (AP 8)

Date de contact

- **Autoritatea de Management pentru PO Infrastructură Mare**

Adresa: Tower Center, Bd. Ion Mihalache, nr 15-17, Sector 1, București

Tel.: 0372.838.743, Fax: 0372.838.502

E-mail: contact.minister@fonduri-ue.ro

Website: www.fonduri-ue.ro

- **Organism Intermediar pentru Regiunea Centru - POS Mediu 2007-2013**

Adresa: Sibiu, Str. Cristian, nr. 21

Tel./ Fax : 0269.211.512

E-mail: office.oi-SB@posmediu.ro

Website: <http://www.posmediu.ro/oisibiu>

Persoane de contact: Director Mihai CROITORU

Ofițer de comunicare Valerica Petruța

Programul Operațional Competitivitate 2014-2020

POC 2014-2020

- În 19 decembrie 2014, Comisia Europeană a aprobat **Programul Operațional Competitivitate 2014-2020**
- Conform acestui document, investițiile propuse pe POC au fost incluse în cadrul a **2 Axe prioritare**:
 - AP1. Cercetare, dezvoltare tehnologică și inovare (CDI) în sprijinul competitivității economice și dezvoltării afacerilor - 951 milioane euro
 - AP2. Tehnologia informației și comunicațiilor (TIC) pentru o economie digitală competitivă - 628 milioane euro
- **Autoritate de management:** Ministerul Fondurilor Europene
- **Alocare financiară totală:** 1,58 miliarde euro (din care 1,32 miliarde euro FEDR)

Elemente de noutate 2014-2020 față de 2007-2013

- Investițiile în Cercetare, Dezvoltare, Inovare (CDI) vor fi realizate numai în legătură cu ariile identificate în Strategia Națională de CDI ca fiind de "specializare inteligentă" (smart specialization)
- Vor fi sprijinite parteneriatele între întreprinderi și instituții de cercetare, în scopul creșterii transferului de cunoștințe, tehnologie și personal cu competențe CDI pentru dezvoltarea de produse și procese bazate pe CDI și pe cererea pieței
- Investițiile TIC vor fi orientate inclusiv către îmbunătățirea mediului digital de asigurare a serviciilor publice pentru cetățeni și mediul de afaceri (evenimente de viață)

OT: Competitivitate și CDI

- **AP 1: Cercetare, dezvoltare tehnologică și inovare (CDI) în sprijinul competitivității economice și dezvoltării afacerilor**

- ❖ Acțiunea 1.1.1 : Mari infrastructuri de CD
- ❖ Acțiunea 1.1.2 : Dezvoltarea unor rețele de centre CD
- ❖ Acțiune 1.1.3 : Crearea de sinergii cu acțiunile de CDI ale programului-cadru ORIZONT 2020 al Uniunii Europene și alte programe CDI internaționale
- ❖ Acțiune 1.1.4: Atragerea de personal cu competențe avansate din străinătate pentru consolidarea capacității CD
- ❖ Acțiune 1.2.1: Stimularea cererii întreprinderilor pentru inovare prin proiecte de CDI derulate de întreprinderi individual sau în parteneriat cu institutele de CD și universități
- Acțiune 1.2.2 : Credite, garanții și măsuri de capital de risc în favoarea IMM-urilor inovative și a organizațiilor de cercetare care răspund cererilor de piață
- Acțiune 1.2.3: Parteneriate pentru transfer de cunoștințe

OT: Competitivitate și CDI

➤ Categoriile de intervenții finanțate

- ❖ Stimularea cererii întreprinderilor pentru inovare prin proiecte de CDI derulate de întreprinderi individual sau în parteneriat cu institutelor de CD și universități, în scopul inovării de procese și de produse în sectoarele economice care prezintă potențial de creștere
- ❖ Măsuri de capital de risc în favoarea IMM-urilor inovative
- ❖ Credite și garanții în favoarea IMM-urilor inovatoare și a organizațiilor de cercetare care răspund cererilor de piață
- ❖ Sprijinirea spin-off-urilor și start-up-urilor inovatoare
- ❖ Parteneriate pentru transfer de cunoștințe (Knowledge Transfer Partnerships)
- ❖ Mari infrastructuri de Cercetare dezvoltare
- ❖ Crearea de sinergii cu acțiunile de CDI ale programului- cadru ORIZONT 2014-2020 al Uniunii Europene și alte programe CDI internaționale
- ❖ Atragerea de personal cu competențe avansate din străinătate pentru consolidarea capacității CDI

OT: Competitivitate și TIC

- **AP 2: Tehnologia informației și comunicațiilor (TIC) pentru o economie digitală competitivă**
- ❖ Acțiunea 2.1.1: Îmbunătățirea infrastructurii în bandă largă și a accesului la internet
- Acțiunea 2.2.1: Sprijinirea creșterii valorii adăugate generate de sectorul TIC și a inovării în domeniu prin dezvoltarea de clustere
- Acțiunea 2.2.2: Sprijinirea utilizării TIC pentru dezvoltarea afacerilor, în special a cadrului de derulare a comerțului electronic
- Acțiunea 2.3.1: Consolidarea și asigurarea interoperabilității sistemelor informatice dedicate serviciilor de e-guvernare tip 2.0 centrate pe evenimente din viața cetățenilor și întreprinderilor, dezvoltarea cloudcomputing guvernamental și a comunicării media sociale, a Open Data și Big Data
- Acțiune 2.3.2: Asigurarea securității cibernetice a sistemelor TIC și a rețelelor informatice
- Acțiunea 2.3.3: Îmbunătățirea competențelor digitale și sporirea conținutului digital și a infrastructurii TIC sistemice în domeniul e-educație, e-incluziune, e-sănătate și e-cultură

OT: Competitivitate și TIC

➤ Orientări specifice

- ❖ Patru domenii principale pentru dezvoltarea TIC:
 - a. e-guvernare, interoperabilitate, securitate informatică, cloud computing și social media
 - b. TIC în educație, incluziune socială, sănătate și cultură
 - c. e-Comerț, inovare în TIC
 - d. infrastructura de bandă largă și servicii digitale

- ❖ Orientare către principii de tipul e-guvernare 2.0, servicii publice on-line, în forme intuitive și evenimente de viață

OT: Competitivitate și TIC

➤ Categoriile de intervenții finanțate

- ❖ Dezvoltarea, consolidarea și asigurarea interoperabilității sistemelor informatice dedicate serviciilor de e-guvernare tip 2.0 centrate pe evenimente din viața cetățenilor și întreprinderilor
- ❖ Asigurarea securității cibernetice a sistemelor TIC și a rețelelor informatice
- ❖ Asigurarea utilizării tehnologiilor cloud computing și a tehnologiilor de colaborare media sociale
- ❖ Promovarea și utilizarea datelor deschise (Open Data) și a bazelor de date de dimensiuni mari (Big Data) pentru analiza și raportarea datelor la nivel național
- ❖ Îmbunătățirea competențelor digitale și sporirea conținutului digital, inclusiv prin infrastructuri sistematice TIC în domeniul e-educație, e-incluziune, e-sănătate și e-cultură.
- ❖ Sprijinirea utilizării TIC pentru dezvoltarea afacerilor, în special a cadrului de derulare a comerțului exterior
- ❖ Îmbunătățirea infrastructurii în bandă largă și a accesului la internet

Principalii beneficiari eligibili:

- ❖ entități care administrează structuri de tip cluster inovativ (Acțiunea 1.1.1)
- ❖ organizații de cercetare de drept public și/sau privat (instituții CD și de învățământ superior) - pentru proiectele de tip GRID (AP 1)
- ❖ institute publice CD sau universități (AP 1)
- ❖ firme cu activitate CD menționată în statut (AP 1)
- ❖ organizații de cercetare de drept public și/sau privat (AP 1)
- ❖ întreprinderi mari, mijlocii sau mici (AP 1)
- ❖ spin-off-uri, start-up-uri inovatoare (AP 1)
- ❖ autorități publice centrale cu responsabilități în domeniul educației și TIC (AP 2)
- ❖ întreprinderi, consorții de întreprinderi din cadrul clusterelor centrate pe domeniul TIC (AP 2)
- ❖ autorități publice centrale cu responsabilități în domeniul securității cibernetice (AP 2)

Date de contact

- **Autoritatea de Management pentru Programul Operațional Competitivitate**

Adresa: Tower Center, Bd. Ion Mihalache, nr 15-17, Sector 1, București

Tel.: 0372.614.431, Fax: 0372.838.502

Website: <http://www.fonduri-ue.ro/poscce/>

Persoană de contact: consilier Valentin Barbu

- **Ministerul Educației Naționale, Direcția Generală Organism Intermediar POS CCE -
BIROU REGIONAL CENTRU**

Adresa: Str. N.lorga, nr.11-13, corp D, etaj 3, cam.18, Alba Iulia

Tel./ Fax: 0258.831.030

Website: <http://www.research.ro/>

Persoană de contact: Consilier implementare Ing. Nicoleta Buda

E-mail: nicoleta.buda@ancs.ro

Programul Operațional Capital Uman 2014-2020

POCU 2014-2020

- În 25 februarie 2015, Comisia Europeană a aprobat **Programul Operațional Capital Uman 2014-2020**
- PO Capital Uman susține creșterea economică incluzivă, prin investiții în:
 - ❖ Încurajarea ocupării și a mobilității forței de muncă, în special în rândul tinerilor și a persoanelor situate în afara pieței muncii
 - ❖ Promovarea incluziunii sociale și combaterea sărăciei
 - ❖ Susținerea educației, dezvoltarea competențelor și încurajarea învățării pe tot parcursul
- **Autoritate de management:** Ministerul Fondurilor Europene
- **Alocare financiară totală:** 5,06 miliarde euro (din care 4,33 miliarde euro FEDR)

Elemente de noutate 2014-2020 față de 2007-2013

- Alocări speciale din Inițiativa "Locuri de muncă pentru tineri" (YEI): integrarea durabilă pe piața forței de muncă a tinerilor, pentru 3 regiuni eligibile în care rata șomajului în rândul tinerilor este mai mare de 25%: Centru, Sud-Est și Sud Muntenia;
- Măsuri orientate către angajarea pe cont propriu (self employment) și încurajarea antreprenorialului, inclusiv sprijin pentru înființarea unor întreprinderi, inclusiv prin utilizarea instrumentelor financiare
- Măsuri dedicate comunitatea dezavantajate, în particular comunitățile de romi;
- Accent pe proiecte integrate care răspund nevoilor comunității (domenii vizate: educație, ocupare, servicii sociale și de sănătate, locuire, voluntariat)
- Scheme care vizează încurajarea antreprenorialul social, inclusiv prin utilizarea instrumentelor financiare
- Utilizarea de scheme de global grants în implementarea intervențiilor (cu precădere pentru antreprenorial, incluziune socială)

Axele prioritare POCU

➤ Obiectiv tematic - Ocupare

- ❖ AP 1: Inițiativa ”Locuri de muncă pentru tineri” (*Buget total: 0,23 mld. euro*)
- ❖ AP 2: Îmbunătățirea situației tinerilor din categoria NEET (*Buget total: 0,43 mld. euro*)
- ❖ AP 3: Locuri de muncă pentru toți (*Buget total: 1,30 mld. euro*)

➤ Obiectiv tematic - Incluziune

- ❖ AP 4: Incluziunea socială și combaterea sărăciei (*Buget total: 1,11 mld. euro*)
- ❖ AP 5: Dezvoltare locală plasată sub responsabilitatea comunității (*Buget total: 0,21 mld. euro*)

➤ Obiectiv tematic - Educație

- ❖ AP 6: Educație și competențe (*Buget total: 1,48 mld. euro*)
- ❖ AP 7: Asistență tehnică (*Buget total: 0,30 mld. euro*)

OT: Ocupare

➤ Măsuri

- ❖ Măsuri active de ocupare
- ❖ Îmbunătățirea nivelului de educație și competențe
- ❖ Facilitarea participării pe piața muncii
- ❖ Încurajarea antreprenoriatului și a ocupării pe cont propriu
- ❖ Încurajarea mobilității forței de muncă

➤ Grupuri țintă

- ❖ Tinerii cu vârsta cuprinsă între 16 și 25 de ani din Regiunile Centru, Sud - Est și Sud - Muntenia (pentru AP 1)
- ❖ Șomerii pe termen lung, persoanele inactive, lucrătorii în vârstă (55-64 ani), persoanele de etnie romă, persoanele cu dizabilități, persoanele din mediul rural, alte grupuri vulnerabile (AP 3)

OT: Incluziunea socială

➤ Măsuri

- ❖ integrarea socioeconomică a comunităților marginalizate
- ❖ creșterea accesului la servicii accesibile, durabile și de înaltă calitate, inclusiv asistență medicală și servicii sociale de interes general
- ❖ promovarea antreprenoriatului social și a integrării profesionale în întreprinderile sociale și promovarea economiei sociale și solidare pentru a facilita accesul la locuri de muncă
- ❖ Măsuri integrate destinate comunităților aflate în risc de sărăcie (AP 5)
- ❖ **Grupuri țintă**
- ❖ Persoanele expuse riscului de sărăcie și excluziune socială, în special:
 - Copii
 - Șomerii și persoanele cu venituri foarte scăzute
 - Persoanele vârstnice
 - Populația de etnie romă
 - Persoanele cu dizabilități
- ❖ **Instrumentul CLLD - Apel comun POCU / POR pentru mediul urban - peste 20.000 locuitori**

OT: Educație și competențe

➤ Măsuri

Reducerea și prevenirea abandonului scolar timpuriu și promovarea accesului la învățământul preșcolar, primar și secundar de calitate

Îmbunătățirea calității și a eficienței învățământului terțiar și a accesului la acesta

Creșterea accesului egal la învățare pe tot parcursul vieții

Susținerea cu precădere a consolidării legăturilor cu piața muncii/ sectorul de afaceri (învățământul profesional și tehnic, învățământul terțiar)

➤ Grupuri țintă

- ❖ Persoanele expuse riscului de sărăcie și excluziune socială, în special:
- ❖ Tinerilor care nu au un loc de muncă, nu urmează studii sau cursuri de formare profesională,
- ❖ Tinerii cu risc de excluziune socială și tinerii din comunitățile defavorizate

Date de contact

- **Autoritatea de Management pentru Programul Operațional Capital Uman**

Adresa: Tower Center, Bd. Ion Mihalache, nr 15-17, Sector 1, București

Tel.: 0372.614.417, Fax: 0372.838.502

E-mail: posdru@fonduri-ue.ro

Website: www.fonduri-ue.ro/posdru

- **Organism Intermediar pentru Regiunea Centru**

Adresa: Str. Nicolae Titulescu nr. 10D, Alba Iulia, cod poștal 510096, Jud. Alba Iulia

Tel.: 0358.401.656

Fax: 0358.401.655

E-mail: posdru@oirposdrucentru.ro

Website: www.oirposdrucentru.ro

Persoană de contact: Mariana Iancu

UNIUNEA EUROPEANĂ



FONDUL EUROPEAN
PENTRU DEZVOLTARE REGIONALĂ



GUVERNUL ROMÂNIEI

MINISTERUL DEZVOLTĂRII REGIONALE
ȘI ADMINISTRAȚIEI PUBLICE



AGENȚIA pentru
DEZVOLTARE
REGIONALĂ
CENTRU



Instrumente Structurale
2007-2013

Vă mulțumesc!

Agenția pentru Dezvoltare Regională Centru

Tel: 0258/818616

Fax: 0258/818613

email: office@adrcentru.ro

web: www.regio-adrcentru.ro

Conținutul acestui material nu reprezintă în mod obligatoriu poziția oficială a Uniunii Europene sau a Guvernului României.